३१. आपलं वाचनालय

A36JEK

• ऐका. म्हणा. वाचा.

अतुल : ए सुहास ! चल ना रे खेळायला.

सुहास : थांब ना रे जरा. ह्या पेपरमध्ये किती छान माहिती छापून आली आहे. ह्या माहितीचं कात्रण कापून घेतो. मग जाऊया ना खेळायला.

अतुल : तू एवढ्या कात्रणांचं करतोस तरी काय ?

सुहास : अरे, वर्तमानपत्रांत छान छान कविता, चित्रकथा, गोष्टी, कोडी, पशुपक्ष्यांची माहिती येते. ती मी कापून वहीत चिकटवतो. मॅडमनं सांगितलेला प्रकल्प पूर्ण होतो.

अतुल : अरे वा ! छानच.

सुहास : अरे एवढंच नाही. काही वेळा रद्दीमध्ये कवितांची, गोष्टींची चांगली पुस्तकं येतात. ती मी बाजूला काढून ठेवतो.

अतुल : त्या पुस्तकांचं तू काय करतोस?

सुहास : त्यांचं मी एक वाचनालय तयार केलं आहे. चल माझ्या घरी. मी तुला दाखवतो.
(ते दोघे सुहासच्या घरी येतात. त्याचवेळी मीनाही तिथे येते.)

सुहास : ये मीना.

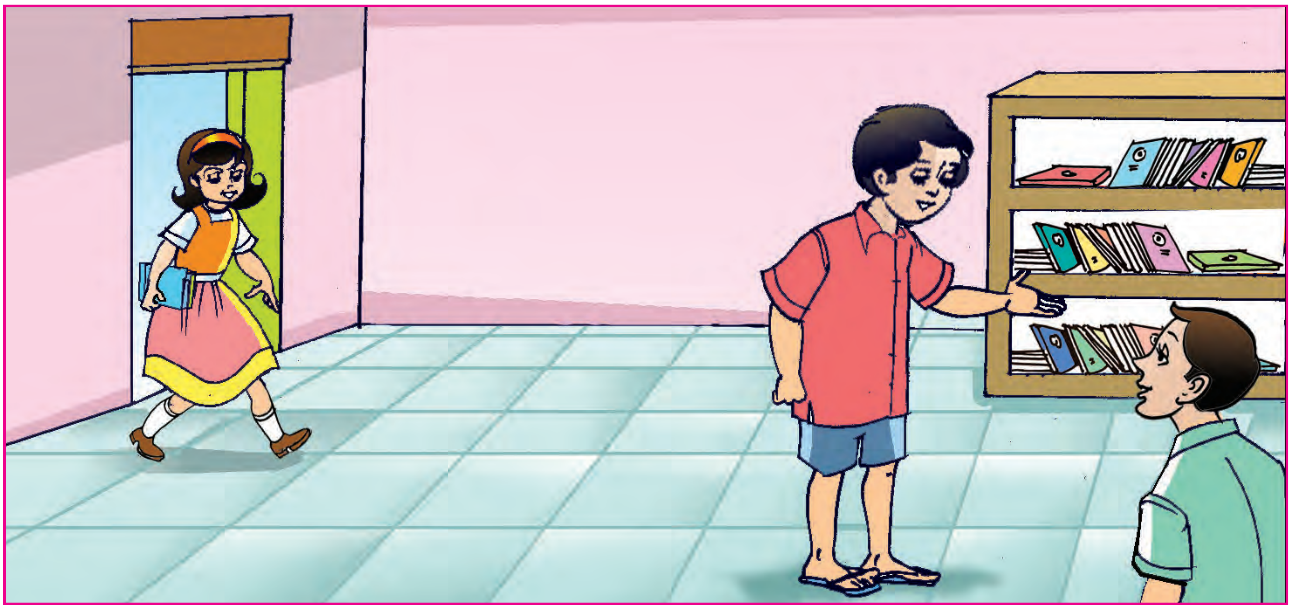

मीना : सुहास, ही पुस्तकं तुझ्या वाचनालयासाठी घे. ही सगळी पुस्तकं माझ्या वडिलांनी आणली होती. आम्ही ती पुस्तकं वाचली. ती रद्दीत देण्याऐवजी तुझ्या वाचनालयासाठी मी घेऊन आले.

अतुल : हे छान झालं. मी सुद्धा तुला चांगली पुस्तकं देईन.

सुहास : मीना, अतुल मी तुमचा आभारी आहे. हे वाचनालय केवळ माझं नाही, तर सगळ्यांसाठी आहे. थेंबे थेंबे तळे साचे, तसं एक-एक पुस्तक गोळा करून हे वाचनालय तयार झालं आहे; म्हणून मी ह्या वाचनालयाचं नाव ठेवलं-'आपलं वाचनालय.'

अतुल : छान आहे नाव !

सुहास : चला तर ! आता आपण सगळे रविवारी भेटूया. वाचूया. खेळूया. अभ्यासही करूया.

(सारेजण हसतात.)

प्र. १. एका वाक्यात उत्तरे लिहा.

१. अतुल सुहासला कशासाठी बोलवत होता?
२. वर्तमानपत्रांत कशाकशाची माहिती येते?
३. सुहास रद्दीतील कोणती पुस्तके बाजूला काढतो?
४. सर्वजण रविवारी भेटून काय काय करणार आहेत?

प्र. २. सांगा.

१. सुहास कात्रणांचे काय करतो?
२. सुहास रद्दीतील पुस्तकांचे काय करतो?
३. सुहासने वाचनालयाला 'आपलं वाचनालय' हे नाव का दिले ?

• पाहा. वाचा. वाक्ये बनवा.

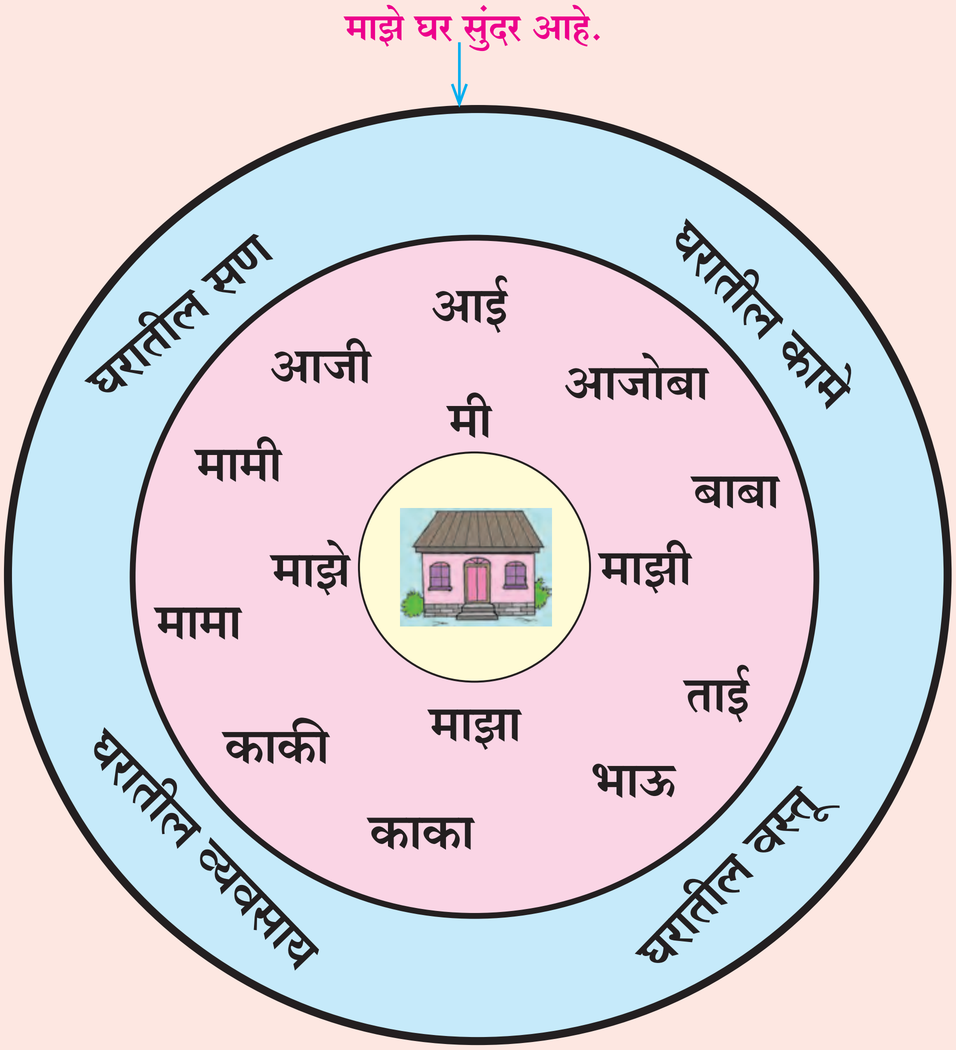

✻ आई, बाबा, ताई माझे खूप लाड करतात.

✻ आजोबा माझा अभ्यास घेतात.

✻ आमचे फळांचे दुकान आहे.

✻ आई दुकानाच्या कामात बाबांना मदत करते.

✻ बाबा आईला स्वयंपाकात मदत करतात.

✻ आजी छान छान गोष्टी सांगते.

✻ सणाच्या दिवशी काकाकाकी येतात.

महाराष्ट्र राज्य पाठ्यपुस्तक निर्मिती व अभ्यासक्रम संशोधन मंडळ, पुणे.

अमराठी माध्यमांच्या शाळांसाठी मराठी सुलभभारती इ. ४ थी

₹ २४.००