೧೬. ಮನೆ

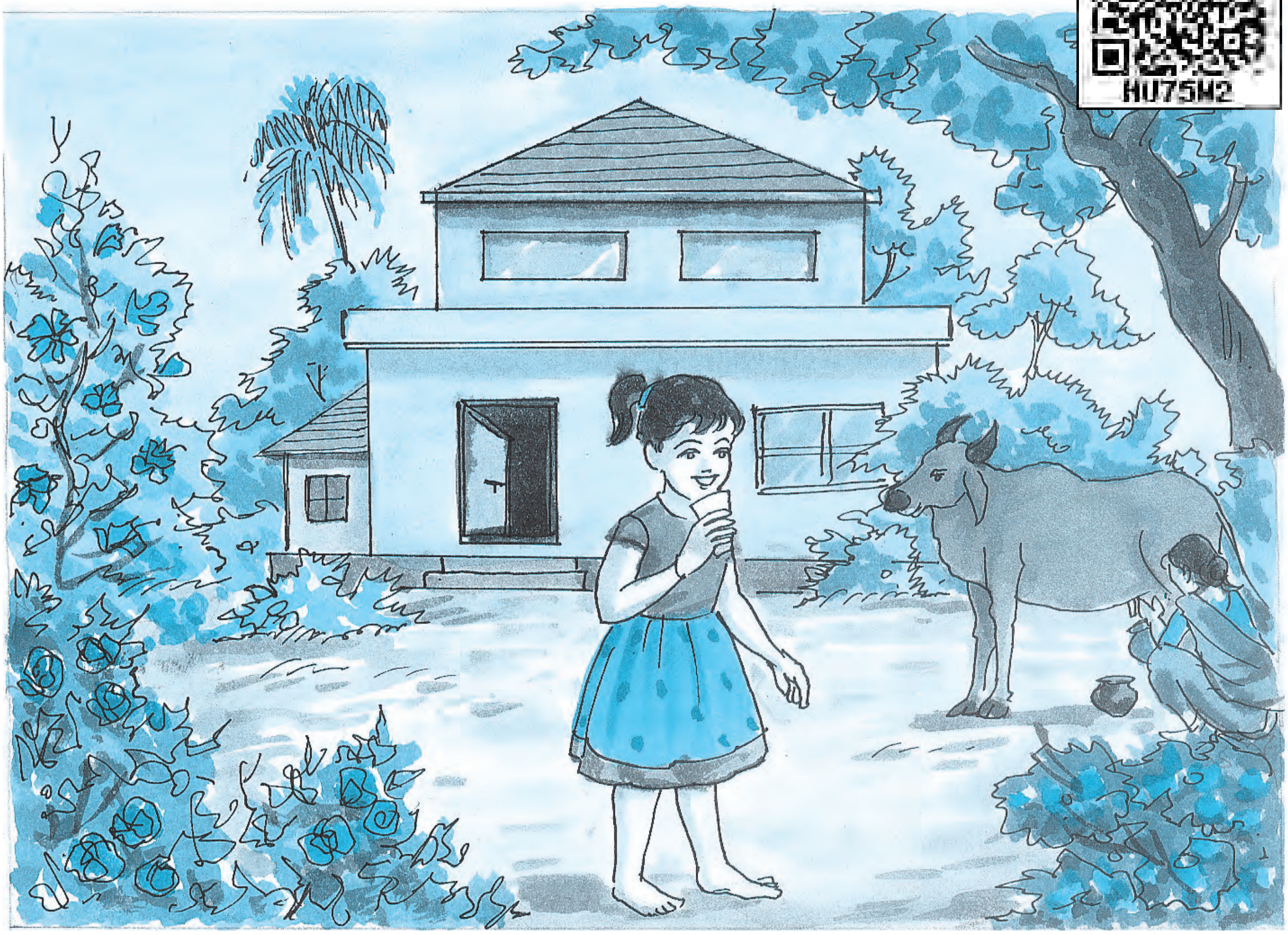

ಈ ಮನೆ ಶಾರದೆಯ ಮನೆ.

ಶಾರದೆಯ ಮನೆ ಬಹಳ ಅಂದವಾಗಿದೆ. ಅದರಲ್ಲಿ ಅಡುಗೆಯ ಮನೆ, ಪಡಸಾಲೆ, ದೇವರಕೋಣೆ, ಓದುವ ಕೋಣೆ, ಮಲಗುವ ಕೋಣೆ ಮುಂತಾದವು ಇವೆ.

ಮನೆಯ ಮುಂದೆ ಮಾವಿನ ಮರ ಇದೆ. ಮಾವಿನ ಮರದ ನೆರಳು ತಂಪು. ಗುಲಾಬಿ, ಸೇವಂತಿಗೆ, ದಾಸವಾಳ ಮುಂತಾದ ಹೂವಿನ ಗಿಡಗಳೂ ಇವೆ.

ಒಂದು ಹಸು ಇದೆ. ಹಸುವಿನ ಹೆಸರು ಗೌರಿ. ಶಾರದೆಯ ತಂದೆ ಹಸುವಿನ ಆರೈಕೆ ಮಾಡುವನು. ತಾಯಿ ಹಾಲು ಕರೆಯುವಳು. ಅವಳು ಶಾರದೆಗೆ ಕುಡಿಯಲು ನೊರೆ ಹಾಲು ಕೊಡುವಳು. ಶಾರದೆ ಹಾಲು ಕುಡಿದು ಶಾಲೆಗೆ ಹೋಗುವಳು. ಗೆಳತಿಯರ ಜೊತೆಗೆ ಪಾಠ ಓದುವಳು ಆಟ ಆಡುವಳು. ಶಾರದೆ ಜಾಣ ಬಾಲಕಿ.

– ಶಿವಶಂಕರ ಹೊನ್ನುಂಗರ

ಅಭ್ಯಾಸ

೧) **ಕೆಳಗಿನ ಪ್ರಶ್ನೆಗಳಿಗೆ ಉತ್ತರ ಬರೆಯಿರಿ.**

ಅ) ಈ ಮನೆ ಯಾರ ಮನೆ ?

____

____

ಆ) ಮನೆಯಲ್ಲಿ ಯಾವ ಯಾವ ಕೋಣೆಗಳಿವೆ ?

____

____

ಇ) ಮನೆಯ ಮುಂದೆ ಯಾವ ಯಾವ ಹೂವಿನ ಗಿಡಗಳಿವೆ ?

____

____

ಈ) ತಂದೆ ಏನು ಮಾಡುವನು ?

____

____

ಉ) ಗೆಳತಿಯರ ಜೊತೆಗೆ ಶಾರದೆ ಏನು ಮಾಡುವಳು ?

____

____

೨) **ಬಿಟ್ಟ ಸ್ಥಳ ತುಂಬಿರಿ.**

೧) ಶಾರದೆಯ ಮನೆ ಬಹಳ ....

೨) .... ನೆರಳು ತಂಪು.

೩) ತಾಯಿ .... ಕರೆಯುವಳು.

೪) .... ಜಾಣ ಬಾಲಕಿ.

ಉಪಕ್ರಮ
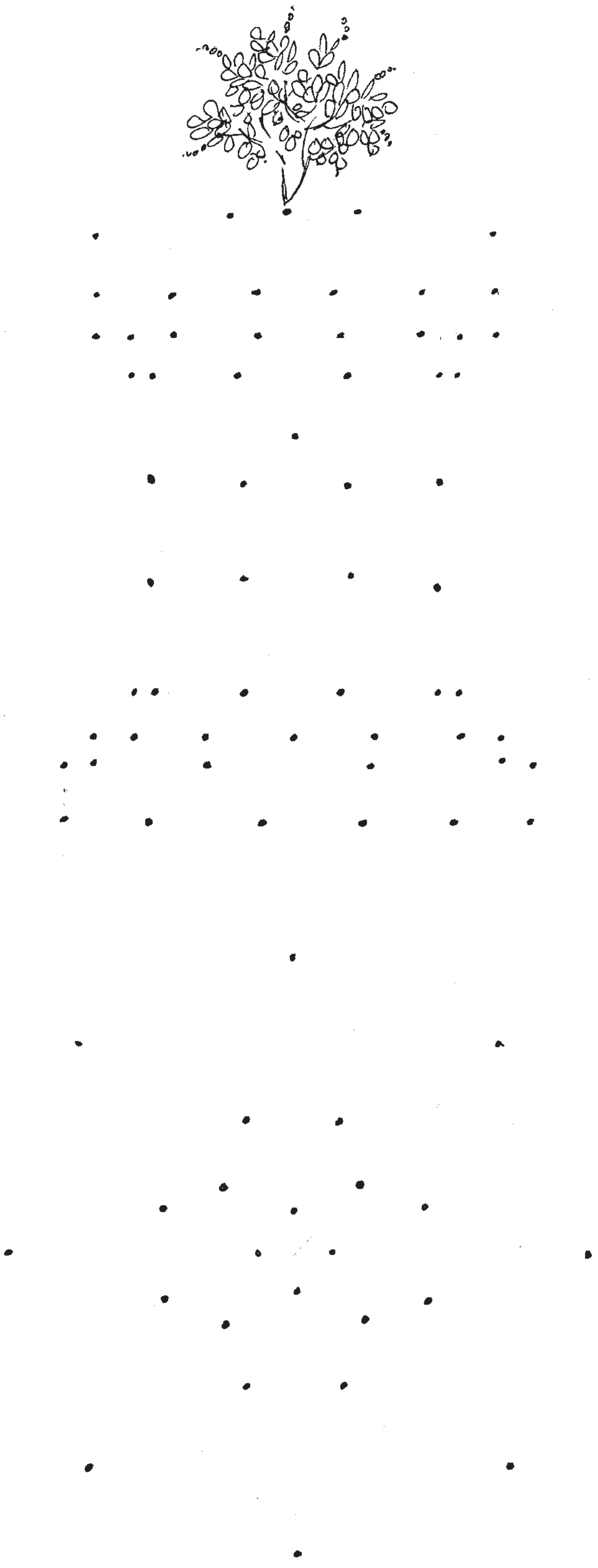
ಕೆಳಗಿನ ಚುಕ್ಕೆಗಳನ್ನು ಜೋಡಿಸಿ ಚಿತ್ರ ರಚಿಸಿರಿ.