೨ ನೀಲಿಯಾದ ಹೂವು

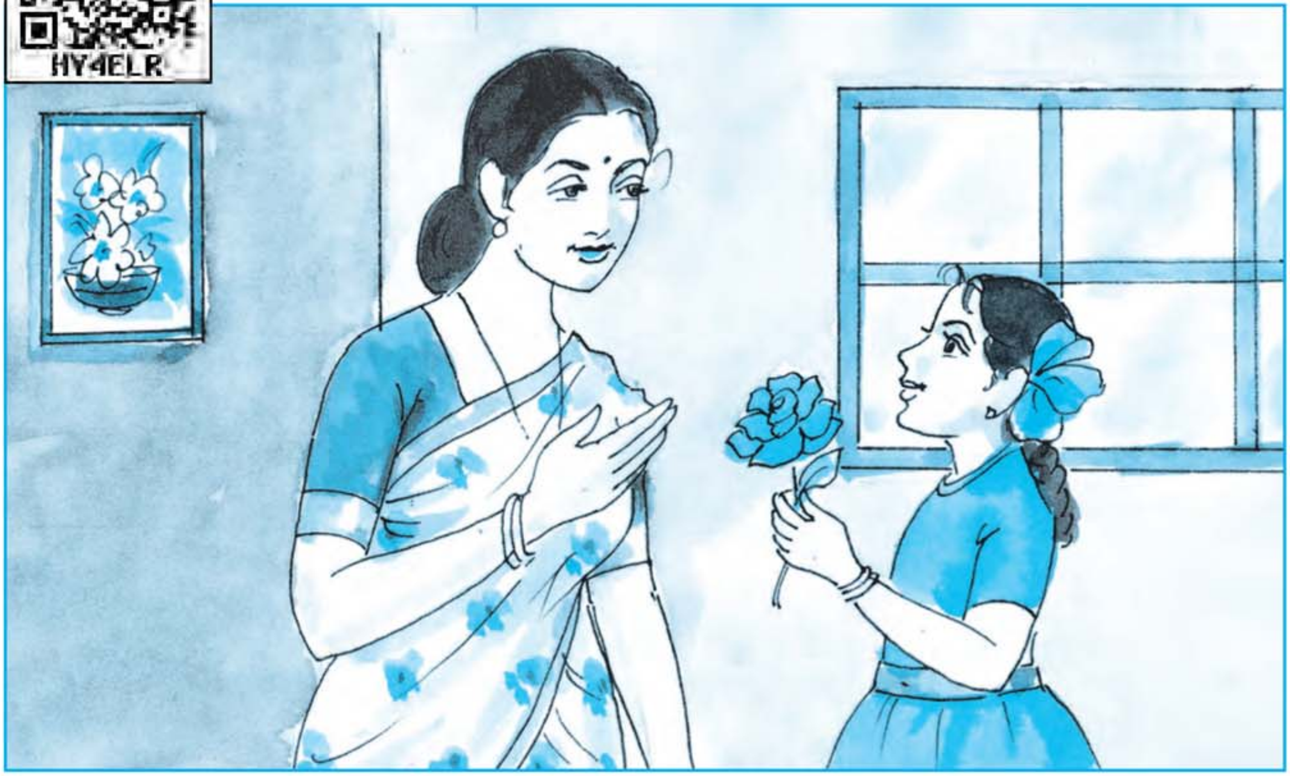

''ಹೂವು ಬೇಕೇ ಹೂವು
ಮಲ್ಲಿಗೆ ಸಂಪಿಗೆ ಹೂವು
ಬಣ್ಣ ಬಣ್ಣದ ಹೂವು''

ಎನ್ನುತ ಹೂವು ಮಾರುವವಳು ಓಣಿಯಲ್ಲಿ ಬಂದಳು. ಹೂವುಗಳನ್ನು ನೋಡಿ ಭಾರತಿಯು, ''ಅಮ್ಮಾ, ನನಗೆ ಹೂವು ಬೇಕು,'' ಎಂದು ತಾಯಿಗೆ ಹೇಳಿದಳು. ''ಭಾರತಿ, ನಿನಗೆ ಯಾವ ಹೂವು ಬೇಕು?'' ಎಂದು ತಾಯಿ ಕೇಳಿದಳು. ''ನನಗೆ ಬಿಳಿ ಗುಲಾಬಿ ಬೇಕು'' ಎಂದಳು ಭಾರತಿ.

ತಾಯಿಯು ಭಾರತಿಗೆ ಒಂದು ಬಿಳಿಯ ಗುಲಾಬಿಯನ್ನು ಕೊಡಿಸಿದಳು. ಭಾರತಿ ಹೂವನ್ನು ಕೈಯಲ್ಲಿ ಹಿಡಿದು ಸಂತೋಷದಿಂದ ಕುಣಿದಾಡಿದಳು.

ಅಣ್ಣನು ಹೂವನ್ನು ನೋಡಿದರೆ ತೆಗೆದುಕೊಳ್ಳುವನು. ಅವನಿಗೆ ಕಾಣದಂತೆ ಎಲ್ಲಿ ಇಡಲಿ ? ಎಂದು ಭಾರತಿ ಯೋಚಿಸಿದಳು. ಹಾಗೆಯೇ ಇಟ್ಟರೆ ಒಣಗುತ್ತದೆ, ಎಂದು ದೌತಿಯನ್ನು ತೆಗೆದುಕೊಂಡಳು. ಅದರಲ್ಲಿ ನೀರು ಹಾಕಿ ಹೂವನ್ನು ಇಟ್ಟಳು. ಕಪಾಟಿನ ಹಿಂದೆ ಅದನ್ನು ಬಚ್ಚಿಟ್ಟು ಶಾಲೆಗೆ ಹೋದಳು.

ಮರುದಿನ ಭಾರತಿಗೆ ಹೂವಿನ ನೆನಪಾಯಿತು. ಓಡಿಹೋಗಿ ಹೂವನ್ನು ಹೊರಗೆ ತಂದಳು. ''ಅಯ್ಯೋ, ನನ್ನ ಹೂವನ್ನು ಅಣ್ಣನು ತೆಗೆದುಕೊಂಡಿದ್ದಾನೆ. ಇಲ್ಲಿ ನೀಲಿ ಹೂವನ್ನು ಇಟ್ಟಿದ್ದಾನೆ. ನನಗೆ ಬಿಳಿ ಗುಲಾಬಿ ಬೇಕು'' ಎಂದು ಅಳತೊಡಗಿದಳು.

ಆಗ ತಾಯಿಯು ಭಾರತಿಯನ್ನು ಹತ್ತಿರ ಕರೆದು ಹೂವನ್ನು ನೋಡಿ, ''ಭಾರತಿ, ಹೂವನ್ನು ದೌತಿಯಲ್ಲಿ ಇಟ್ಟಿದ್ದೆ, ಅಲ್ಲವೇ? ದೌತಿಯಲ್ಲಿ ನೀಲಿ ಬಣ್ಣದ ನೀರು ಇದೆ. ಆ ಬಣ್ಣದ ನೀರನ್ನು ಹೀರಿಕೊಂಡು ಬಿಳಿ ಹೂವು ನೀಲಿಯಾಗಿದೆ. ಈ ಹೂವು ನಿನ್ನದೇ'' ಎಂದಳು. ಭಾರತಿಗೆ ಆನಂದವಾಯಿತು. ''ಅಣ್ಣಾ, ನೋಡು ನನ್ನ ಬಿಳಿ ಗುಲಾಬಿ ನೀಲಿಯಾಗಿದೆ!'' ಎನ್ನುತ ಅಣ್ಣನಿಗೆ ತೋರಿಸಲು ಓಡಿದಳು. ಆಗ ಅಣ್ಣನು 'ಸಸ್ಯಗಳು ಬೇರಿನ ಸಹಾಯದಿಂದಲೇ ನೀರು, ಆಹಾರವನ್ನು ಪಡೆದುಕೊಳ್ಳುತ್ತವೆ' ಎಂಬ ವಿಚಾರವನ್ನು ತಂಗಿಗೆ ತಿಳಿಸಿದನು.

ಅಭ್ಯಾಸ

ಶಬ್ದಗಳ ಅರ್ಥ

ಓಣಿ - ಕೇರಿ, ಗಲ್ಲಿ; ಯೋಚಿಸು - ವಿಚಾರಮಾಡು; ಆನಂದ - ಸಂತೋಷ

***ಶಬ್ದಕೋಶದ ಸಹಾಯದಿಂದ ಕೆಳಗಿನ ಶಬ್ದಗಳ ಸಾಂದರ್ಭಿಕ ಅರ್ಥವನ್ನು ಹುಡುಕಿ ಬರೆಯಿರಿ.**

ದೌತಿ ________ **; ಬಚ್ಚಿಡು** ________

ಅಭ್ಯಾಸ

ಪ್ರಶ್ನೆ ೧) ಕೆಳಗಿನ ಪ್ರಶ್ನೆಗಳಿಗೆ ಉತ್ತರ ಬರೆಯಿರಿ.

ಅ) ಭಾರತಿ ತಾಯಿಗೆ ಏನು ಹೇಳಿದಳು ?

____

ಆ) ತಾಯಿ ಭಾರತಿಗೆ ಏನು ಕೊಡಿಸಿದಳು?

____

ಇ) ಬಿಳಿ ಗುಲಾಬಿ ನೀಲಿ ಏಕೆ ಆಯಿತು ?

____

ಪ್ರಶ್ನೆ ೨) ಒಂದೇ ವಾಕ್ಯದಲ್ಲಿ ಉತ್ತರ ಬರುವಂತೆ ಎರಡು ಪ್ರಶ್ನೆಗಳನ್ನು ರಚಿಸಿ ಉತ್ತರ ಬರೆಯಿರಿ.

ಅ) ________________

ಉತ್ತರ ________________

ಆ) ________________

ಉತ್ತರ ________________

ಪ್ರಶ್ನೆ ೩) ಕೆಳಗಿನ ಮಾತುಗಳನ್ನು ಯಾರು ಯಾರಿಗೆ ಹೇಳಿದರು.

ಅ) ''ಅಮ್ಮಾ ನನಗೆ ಹೂವು ಬೇಕು''

____

ಆ) ''ಹೂವು ಬೇಕೇ ಹೂವು!''

____

ಇ) ''ನಿನಗೆ ಯಾವ ಹೂವು ಬೇಕು?''

____

ಉಪಕ್ರಮ : ಕೆಳಗಿನ ಚಿತ್ರಗಳನ್ನು ನಿರೀಕ್ಷಿಸಿರಿ. ಸಸಿ ದೊಡ್ಡದಾಗುತ್ತ ಹೋದಬಗ್ಗೆ ಎರಡು ಸಾಲುಗಳಲ್ಲಿ ಬರೆಯಿರಿ.

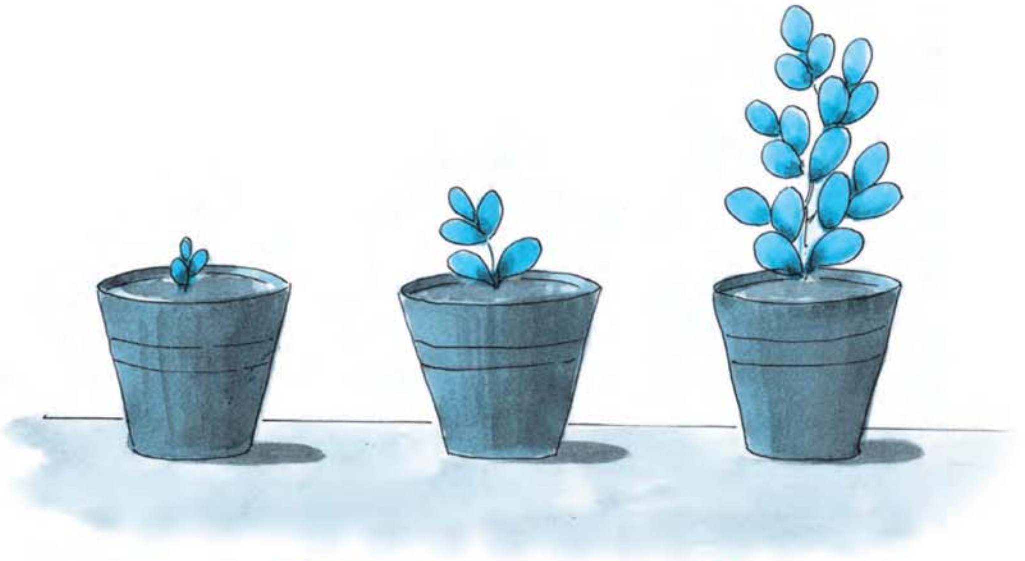

ಮಾಡಿ ಕಲಿ, ನೋಡಿ ತಿಳಿ

ವ್ಯಾಕರಣ :

ನಾಮಪದ

ಕೆಳಗಿನ ವಾಕ್ಯಗಳಲ್ಲಿ ಗೆರೆ ಹೊಡೆದ ಶಬ್ದಗಳು ಮನುಷ್ಯ, ಪ್ರಾಣಿ, ಊರು ಹಾಗೂ ವಸ್ತುಗಳ ಹೆಸರುಗಳನ್ನು ಸೂಚಿಸುತ್ತವೆ. ಈ ಹೆಸರುಗಳಿಗೆ 'ನಾಮಪದ' ಎನ್ನುವರು.

೧) ರವಿಯು ಚೆಂಡನ್ನು ಎಸೆಯುತ್ತಾನೆ.

೨) ಕೋಳಿ ಕೂಗಿತು.

೩) ಪುಣೆಯಲ್ಲಿ ಗಣಪತಿಯ ಮಂದಿರವಿದೆ.

೪) ಪುಸ್ತಕವು ಬಹಳ ಸುಂದರವಾಗಿದೆ.

೫) ವಿಮಾನ ಆಕಾಶದಲ್ಲಿ ಹಾರಿತು.